

Plan de situation

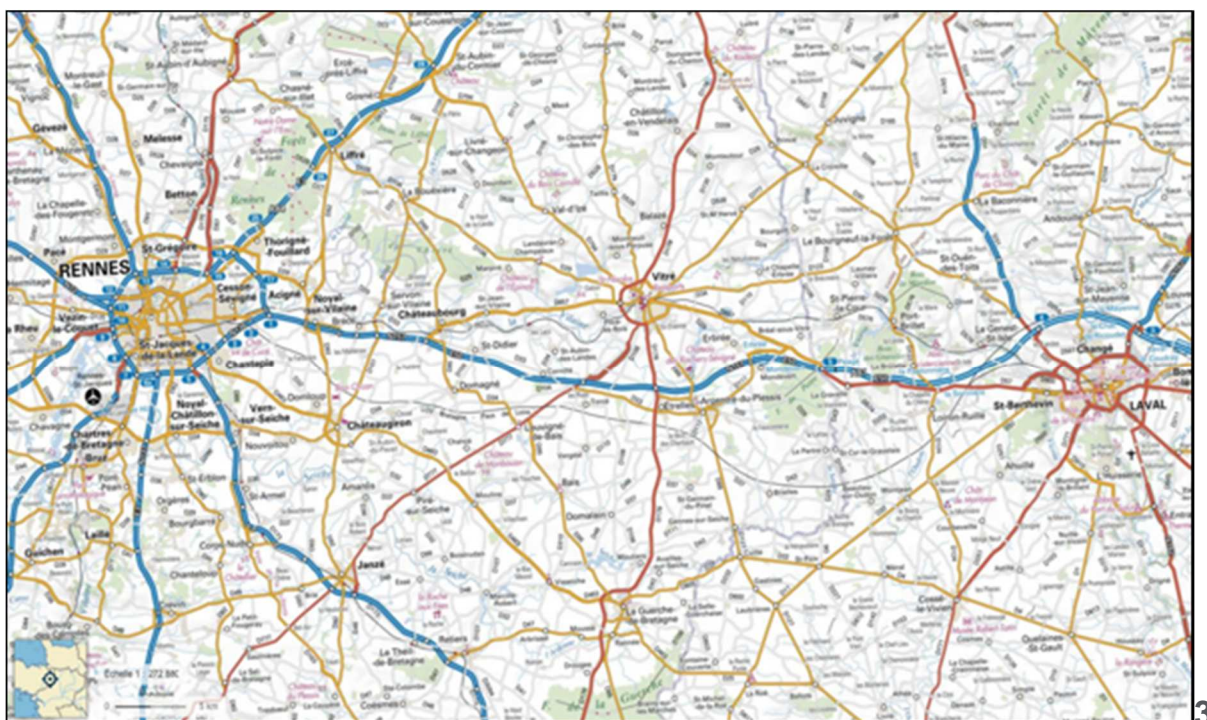

1

2



1 – Plan de situation de la ville de Vitré à l'échelle nationale (source : Wikipédia)

2 – Plan de situation de la ville de Vitré à l'échelle de la communauté d'agglomération Vitré-Communauté (source : <https://www.vitrecommunaute.org/>)

3- Plan de situation de la Ville de Vitré et principales voies d'accès (source : Géoportail)

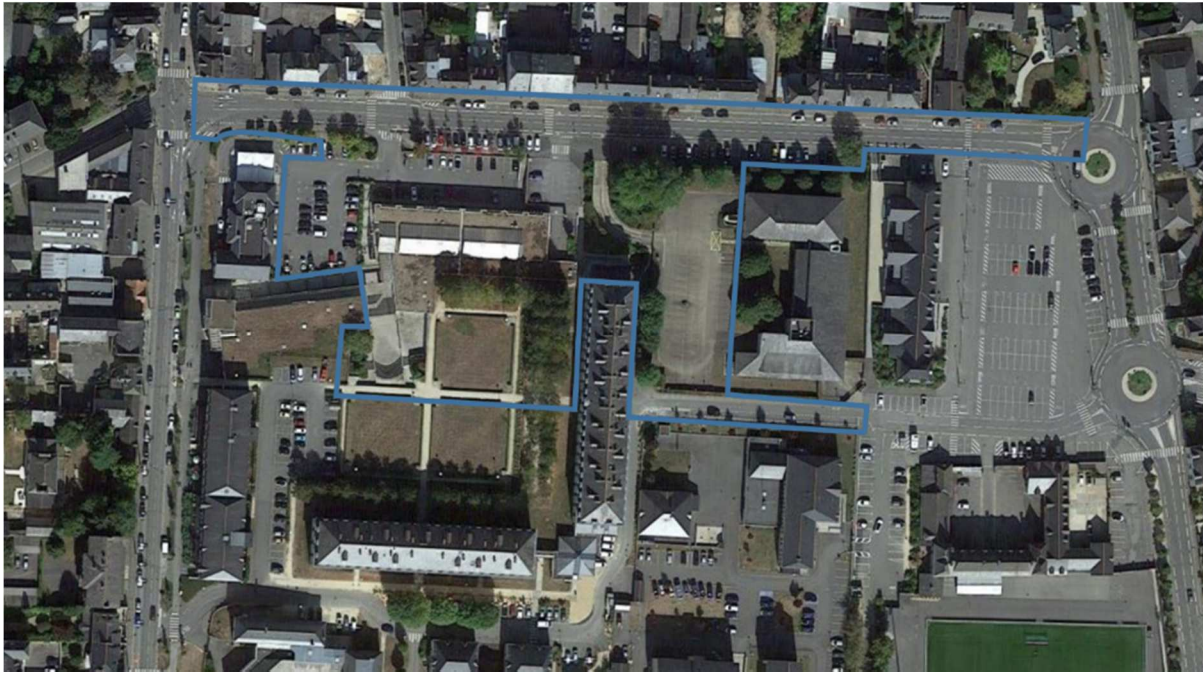

*Situation de l'opération : source SIG Epf Bretagne*

La ville de Vitry est située en Ille-et-Vilaine, entre Rennes et Laval. Le site d'intervention est situé en cœur de ville, entre le boulevard Pierre Landais et le boulevard de Châteaubriand, au sud de la gare et du pôle d'échange multimodal.