

Annexe 2 : Aire d'alimentation de la prise d'eau potable du Pont Juhel à Landivy (53)  
Détails du périmètre par zone

**ZONE 1 : Secteur de Louvigné du Désert (35)**

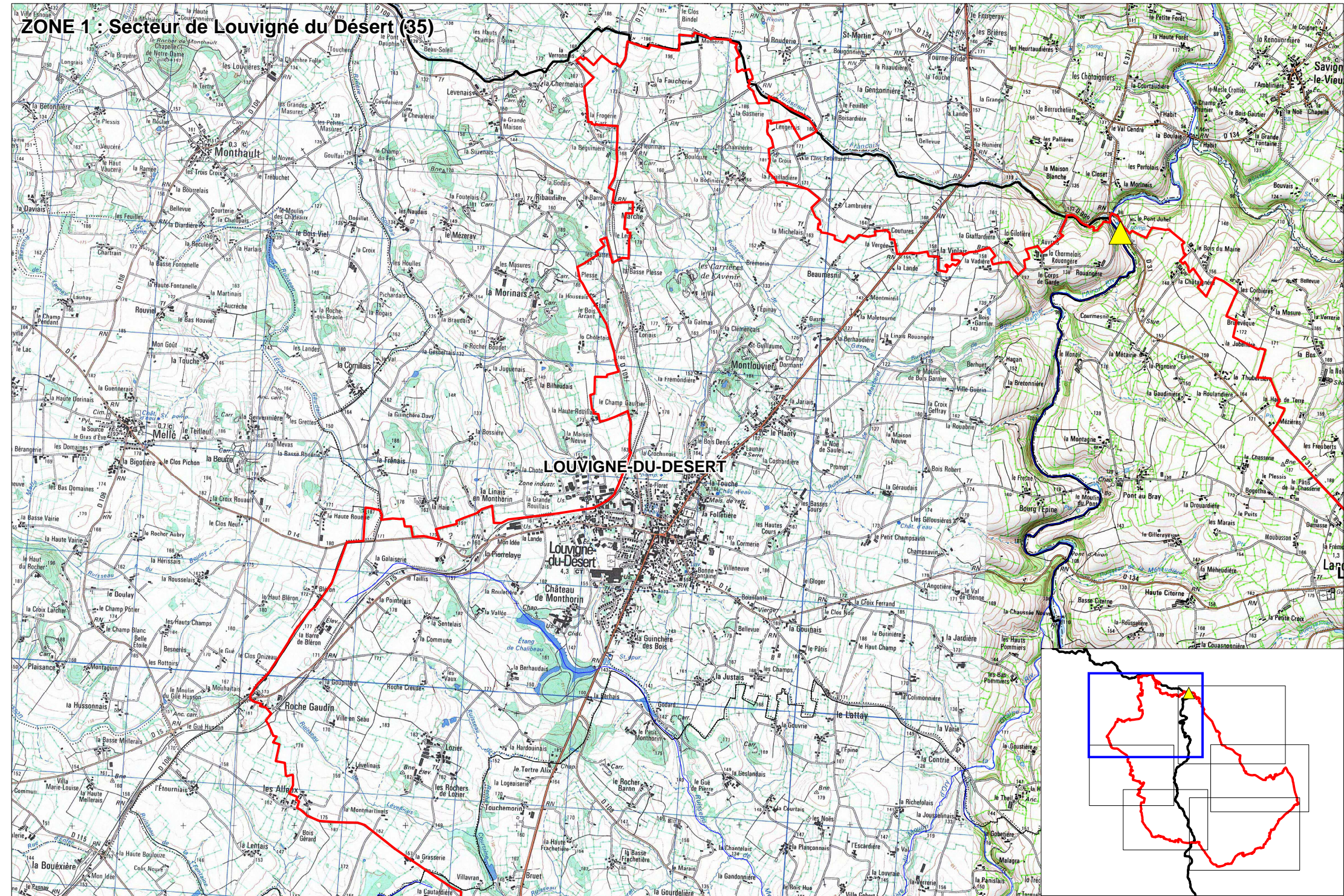

# ZONE 2 : Secteur de Landivy (53)

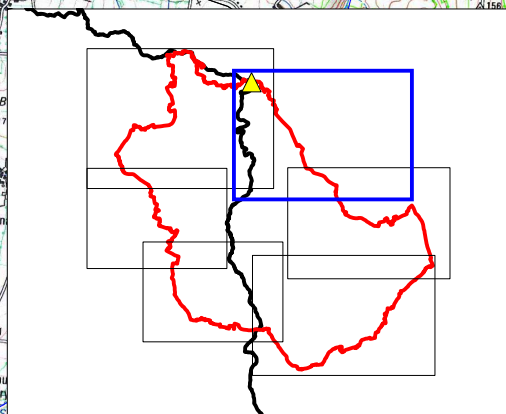
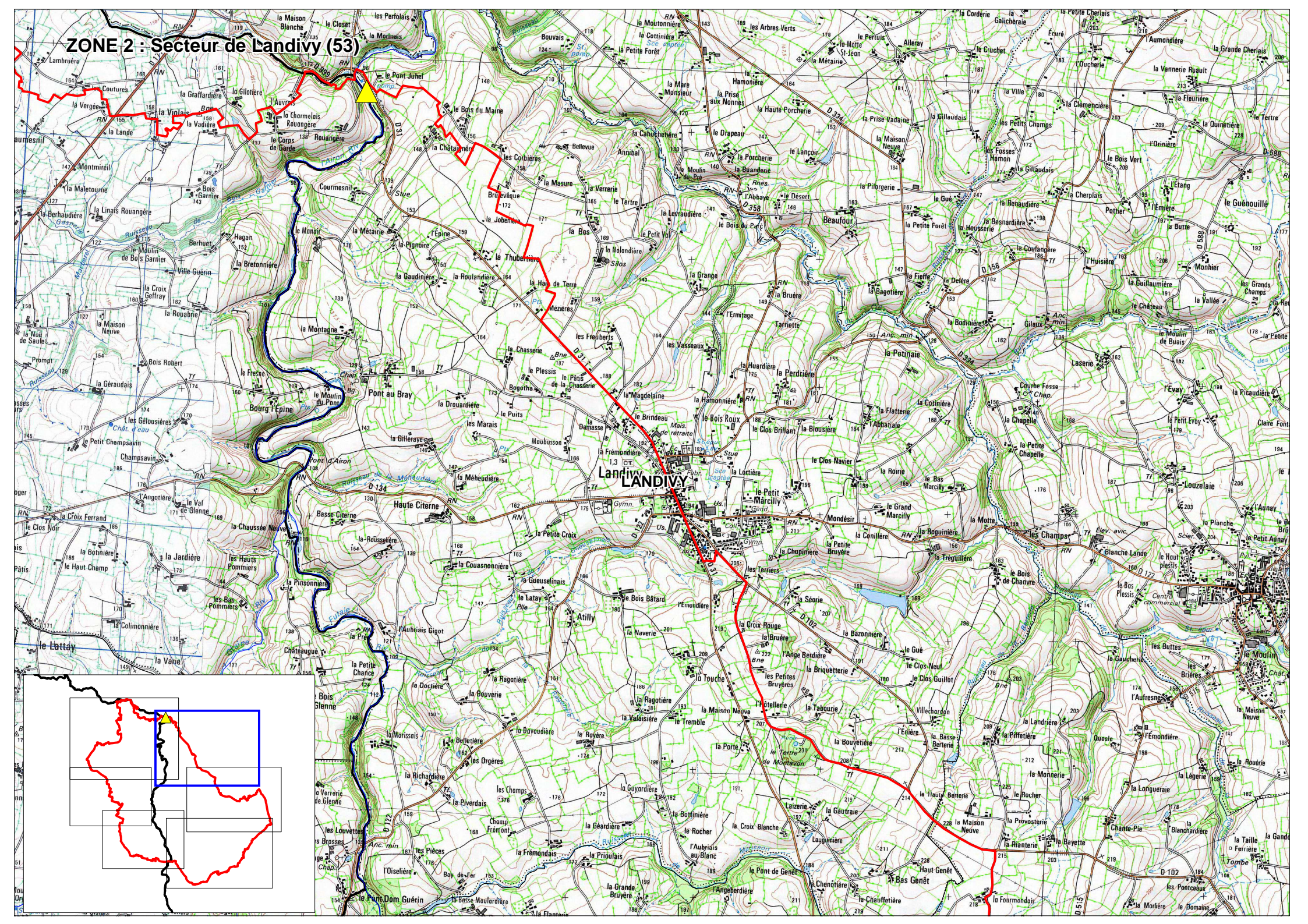

# ZONE 3 : Secteur de La Bazouges du désert (35)

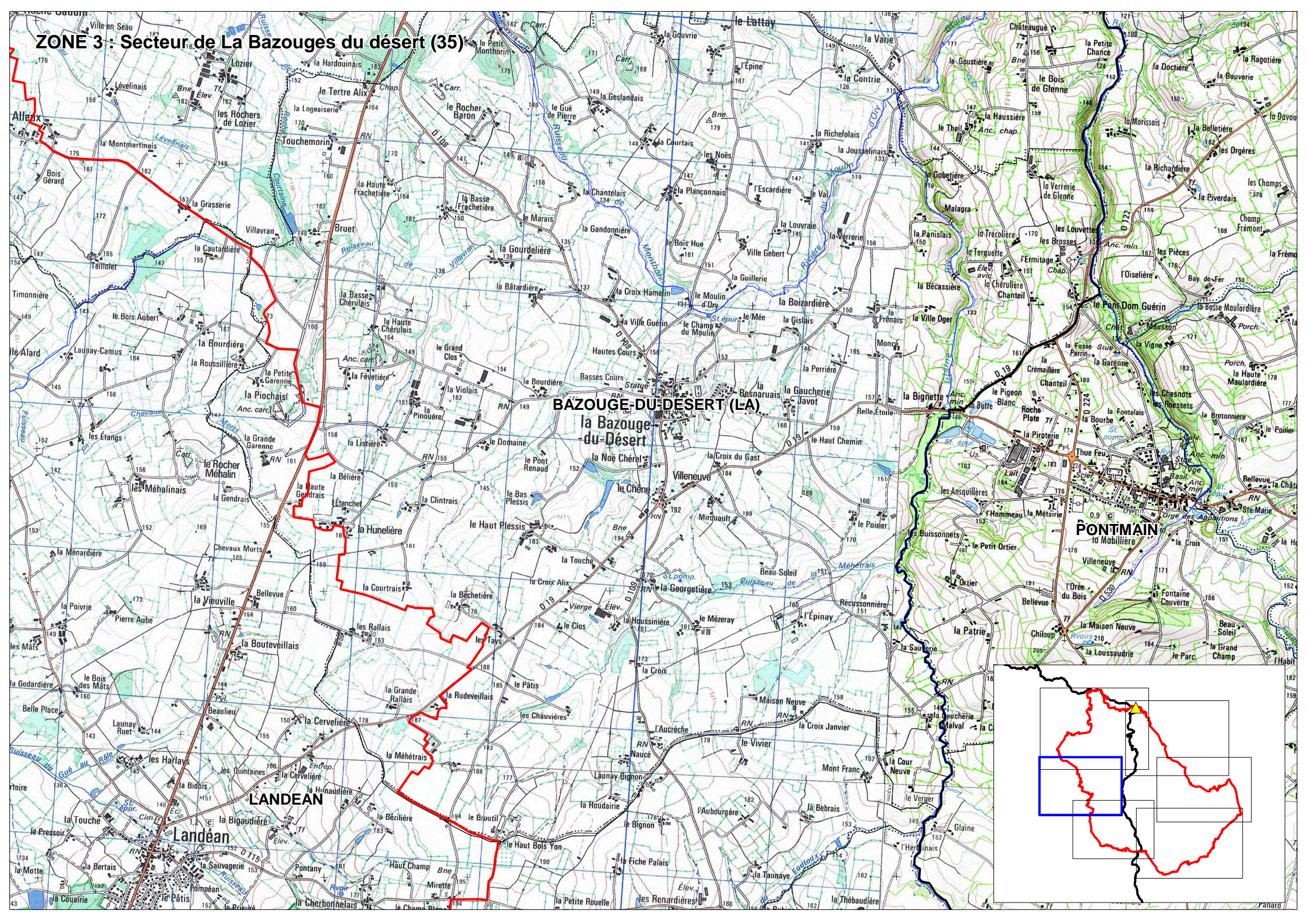

# ZONE 4 : Secteur de La Dorée, St Berthevin la Tannière (53)

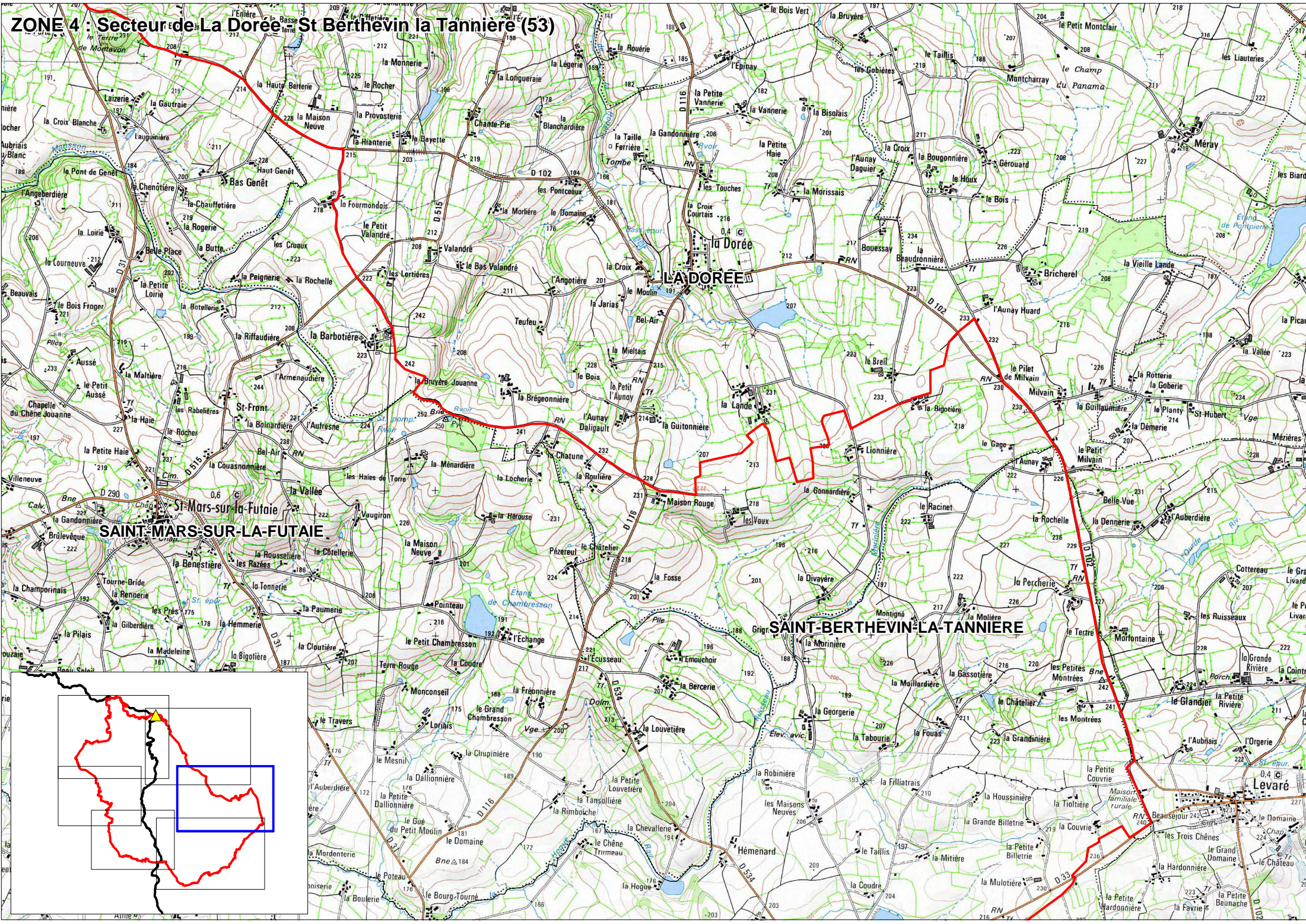

# ZONE 5 : Secteur de Landéan - Le Loroux (35)

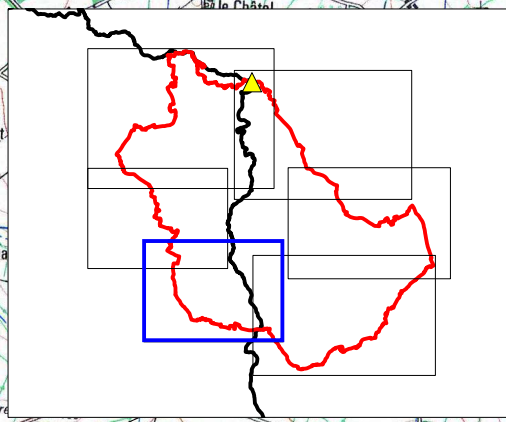
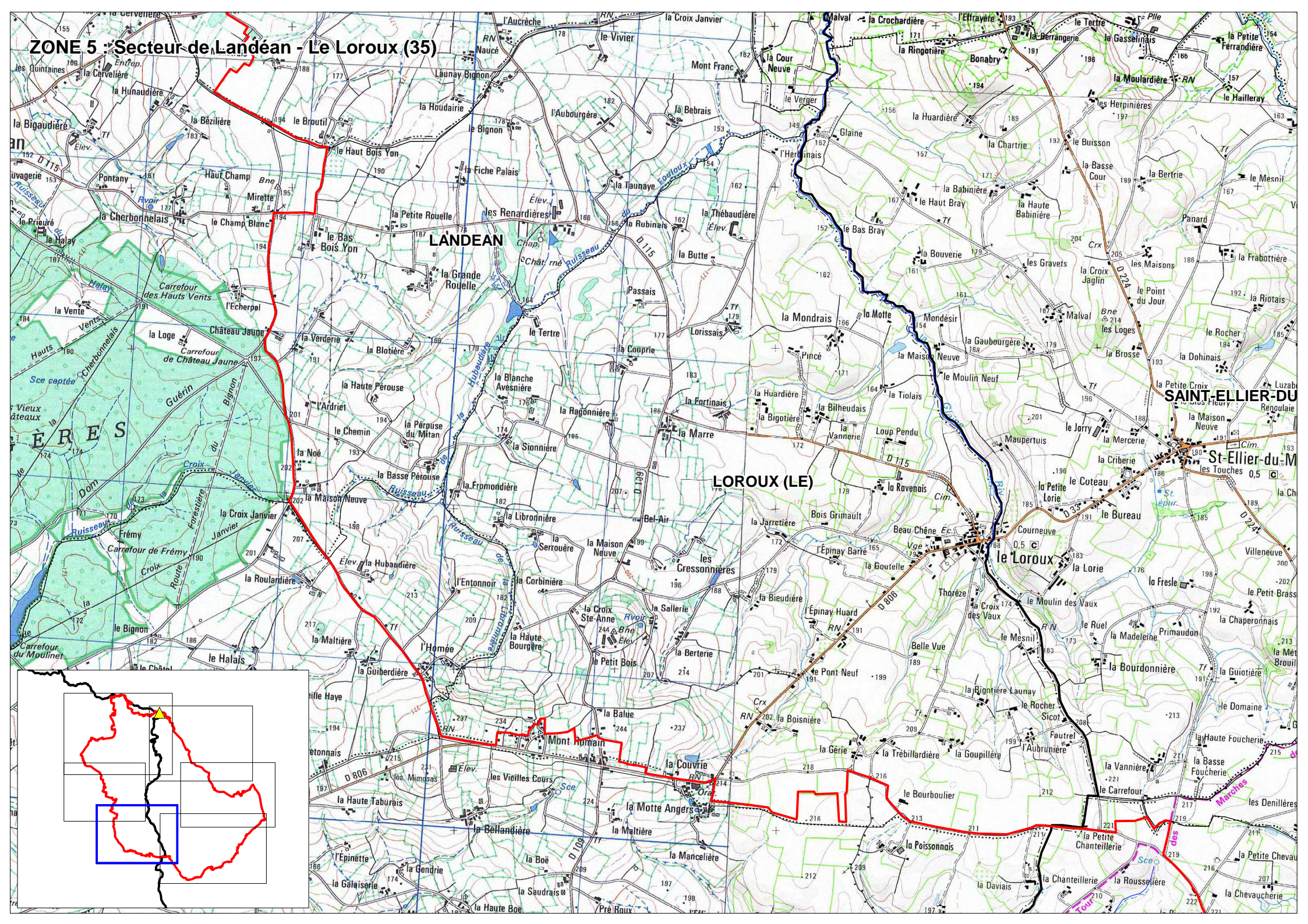

# ZONE 6 : Secteur de Larchamp - Moutaudin - St Berthevin la Tannière (53)

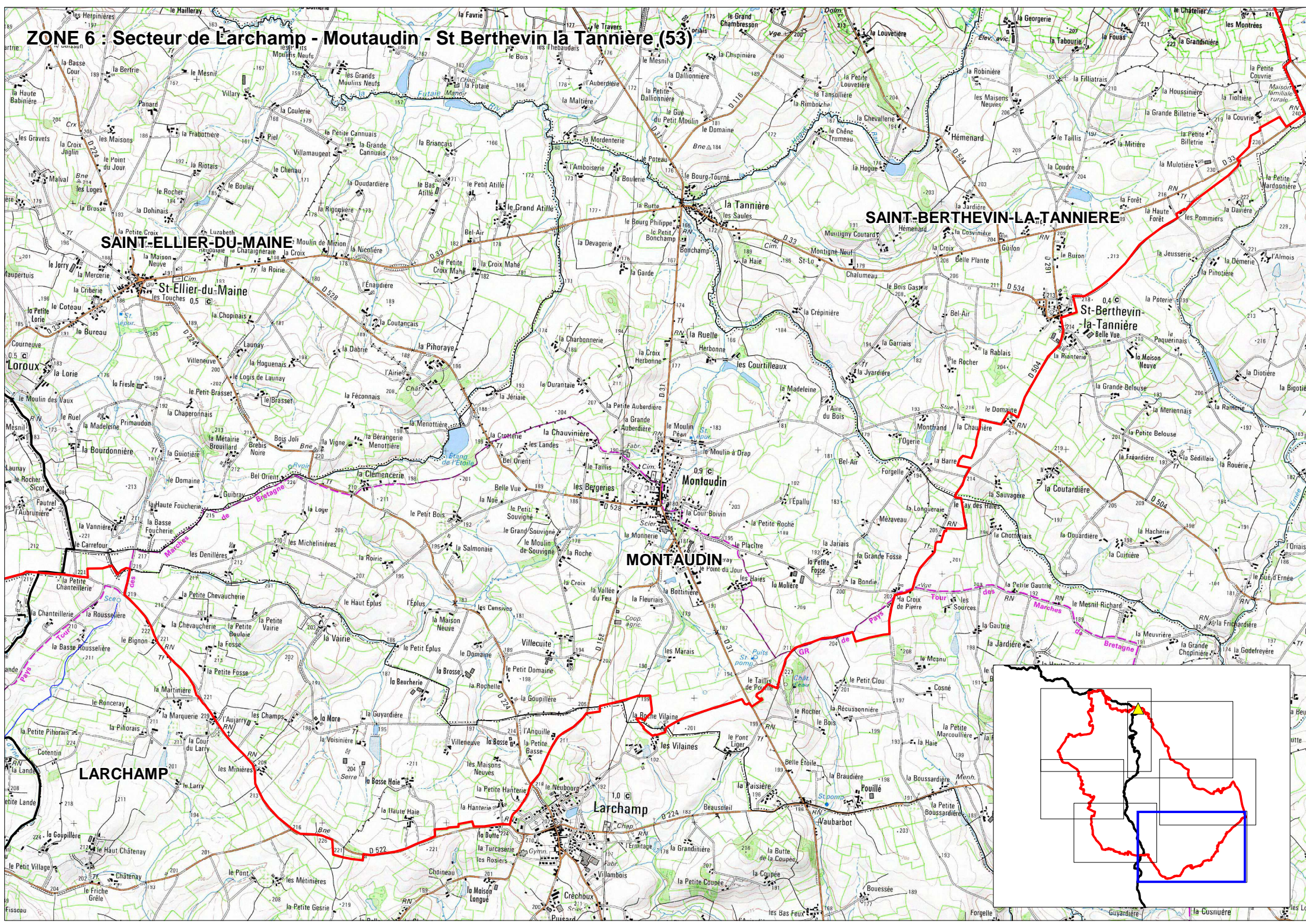

**SAINT-BERTHEVIN-LA-TANNIERE**

**SAINT-ELLIER-DU-MAINE**

**MONTAUDIN**

**St-Berthevin-la-Tannière**

**LARCHAMP**

**Larchamp**

