Préfet d'Ille-et-Vilaine

# CARTE DE BRUIT DU RÉSEAU ROUTIER NATIONAL - 2ème échéance - ( Trafic compris entre 3 et 6 millions de véhicules / an )

## Département d'Ille-et-Vilaine - RN n° 176 - pr 0.000 à pr 33.500

Carte de dépassement des valeurs limites d'exposition Lden et Ln ( Carte de type C )

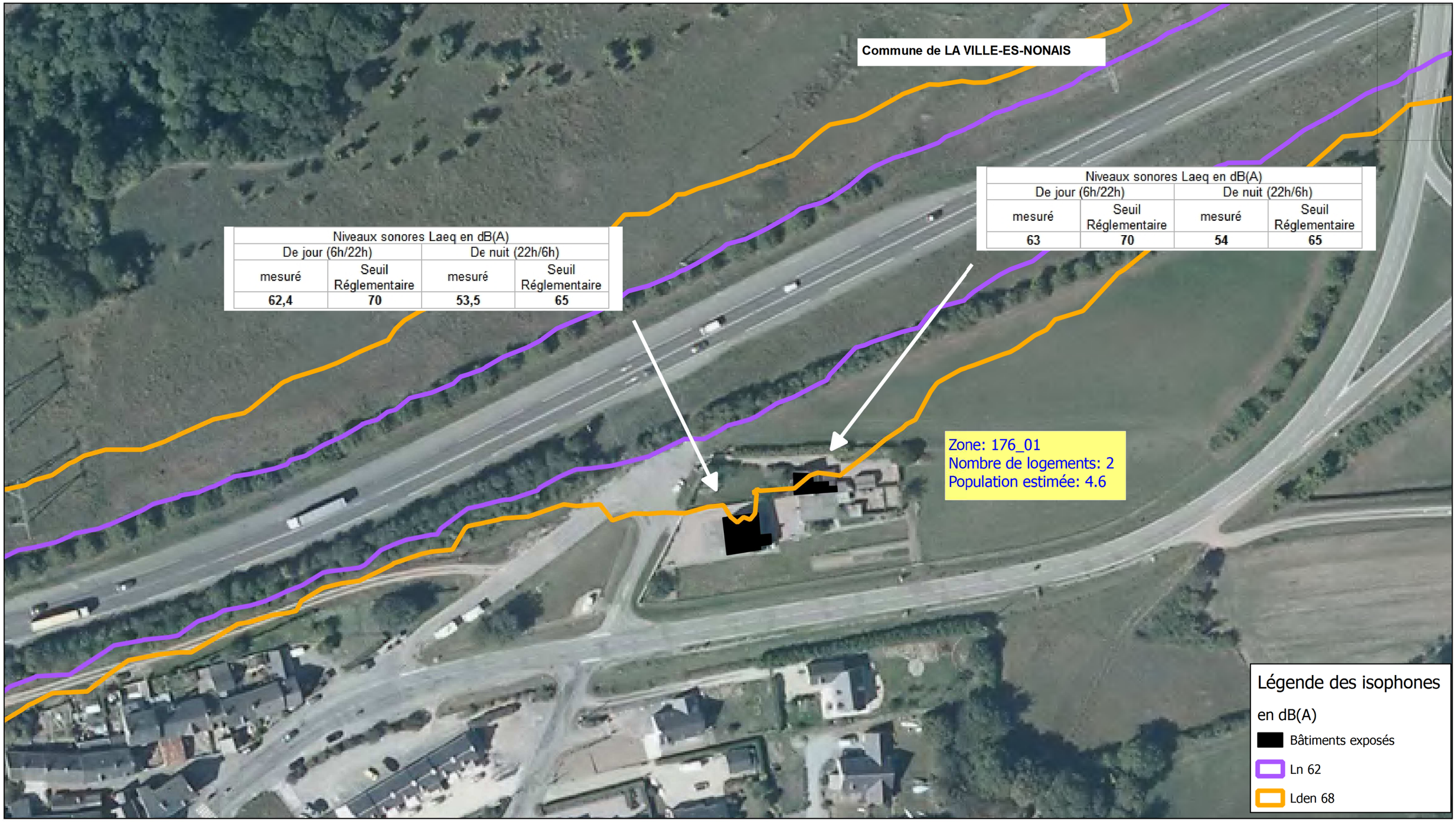


| Niveaux sonores Laeq en dB(A) | | | |
|---|---|---|---|
| De jour (6h/22h) | | De nuit (22h/6h) | |
| mesuré | Seuil Réglementaire | mesuré | Seuil Réglementaire |
| 62,4 | 70 | 53,5 | 65 |

| Niveaux sonores Laeq en dB(A) | | | |
|---|---|---|---|
| De jour (6h/22h) | | De nuit (22h/6h) | |
| mesuré | Seuil Réglementaire | mesuré | Seuil Réglementaire |
| 63 | 70 | 54 | 65 |

Echelle: 1/1000

*Direction Départementale des Territoires et de la Mer d'Ille et Vilaine*

*Thème : NUISANCE BRUIT*
*Réalisée par: DDTM 35/SECTAM/PECCLES/Unité Etudes et Observation le 16/03/2015*
*Source données : DDTM 35*
*Source fond carto : © IGN*
*© DREAL-DDTM d'Ille et Vilaine - Reproduction interdite*

*Y:\NUISANCE\BRUIT\ETUDE\PPBE\3_CARTE\IMAP_L_BRUIT_2ECH_RN176_BATI_01.qgs*