Préfet d'Ille-et-Vilaine

CARTE DE BRUIT DU RÉSEAU ROUTIER NATIONAL - 2ème échéance - (Trafic compris entre 3 et 6 millions de véhicules / an)

Département d'Ille-et-Vilaine - RN n° 164 - pr 0.000 à pr 13.500 - MONTAUBAN-DE-BRETAGNE

Carte de dépassement des valeurs limites d'exposition Lden et Ln (Carte de type C)

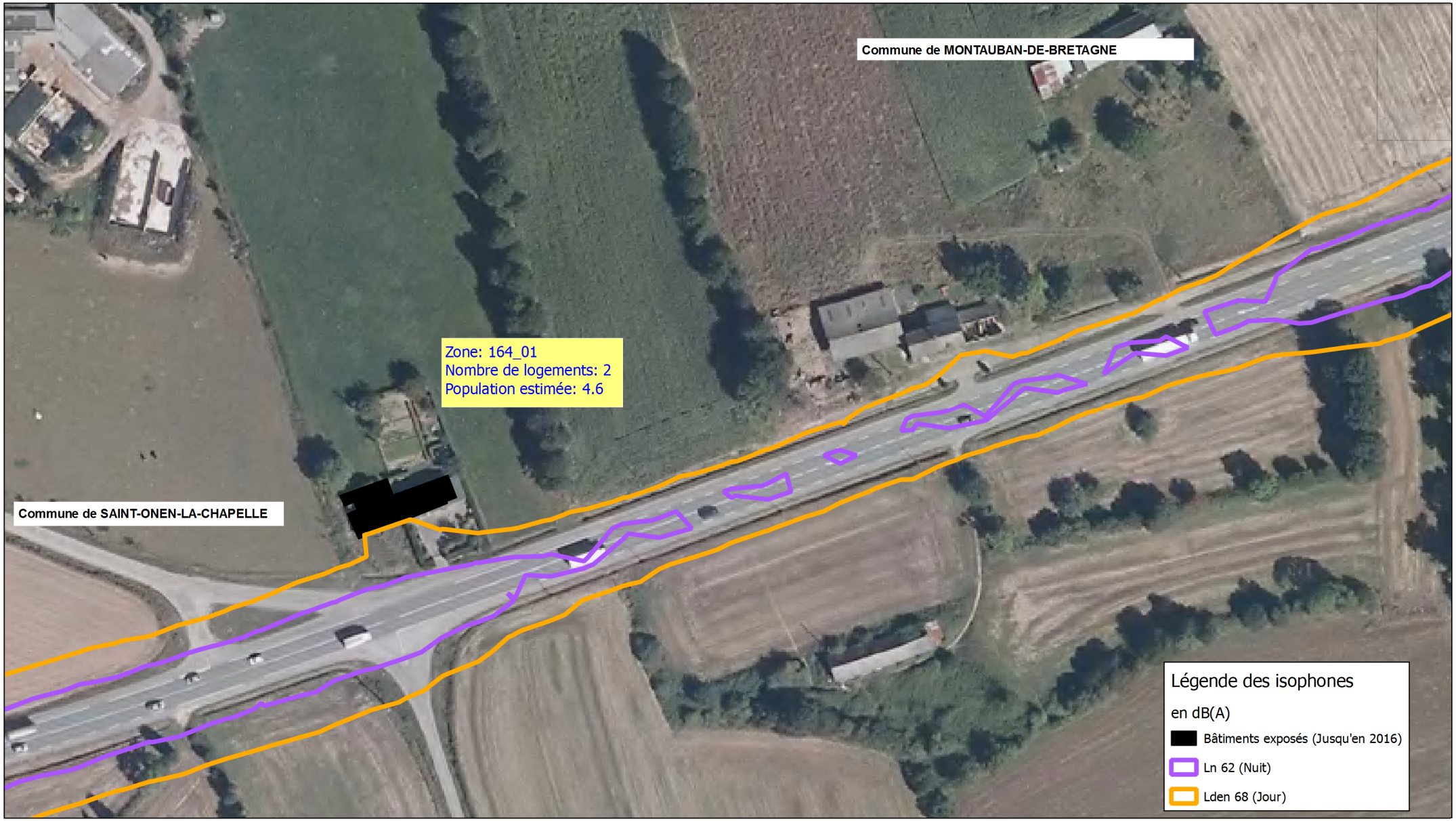

Direction Départementale des Territoires et de la Mer d'Ille et Vilaine

Thème : NUISANCE BRUIT
Réalisée par: DDTM 35/SECTAM/PECCLES/Unité Etudes et Observation le 18/03/2015
Source données : DDTM 35
Source fond carto : © IGN
© DREAL-DDTM d'Ille et Vilaine - Reproduction interdite

Y:\NUISANCE\BRUIT\ETUDE\PPBE\3_CARTE\IMAP_L_BRUIT_2ECH_RN164_BATI_01.qgs

Echelle: 1/1000